

**LEGENDE:**

|            |          |                           |      |                   |
|------------|----------|---------------------------|------|-------------------|
| NEU        | OK       | Oberkante                 | PH   | Parapethöhe       |
| ABBRUCH    | FFOK     | Fertige Fußbodenoberkante | ENTL | Entlüftung        |
| BESTAND    | RDOOK    | Roh Deckenoberkante       | WP   | Wärmepumpe        |
| STAHLBETON | UZ       | Unterzug                  | COK  | Geländeerkerkante |
|            | AR       | Abfallrohr                | SW   | Schmutzwasser     |
|            | RAR      | Regenabfallrohr           | RW   | Regenwasser       |
|            | RSK      | Regensinkkasten           | GH   | Gebäudehöhe       |
|            | PS       | Putzschiene               |      |                   |
|            | SI       | Sickerschicht             |      |                   |
|            | SW-Kanal |                           |      |                   |
|            | RW-Kanal |                           |      |                   |
|            | Wasser   |                           |      |                   |
|            | Strom    |                           |      |                   |
|            | Telefon  |                           |      |                   |
|            | Gas      |                           |      |                   |

Alle innenliegende Räume sind mechanisch be- und entlüftet!

± 0,00=386,67 m.ü.Adria

**jaschaBAU** GMBH  
**BESTANDSPLAN**

**PROJEKT:**  
BESTANDSPLAN VON HAUS TYP B, IN DER REIHENHAUSANLAGE IN A-2372 GIESSHÜBL, HAUPTSTRASSE 55-57, GST. NR. :578, EZ 90, KG16108 GIESSHÜBL

**INHALT:** Grundrisse, Schnitte, Ansichten  
**PARIE:** A, B, C, D, E, F

**BAUWERBER:** GIESS-WOHNPROJEKT GMBH, Donau-City-Straße 11 (Ares Tow), 1220 Wien  
**GST.-EIGENTÜMER:** GIESS-WOHNPROJEKT GMBH, Donau-City-Straße 11 (Ares Tow), 1220 Wien

**PLANVERFASSER:** jaschaBAU GMBH, Liebiggasse 3, 1220 Wien, Tel.:+43 (01) 9522110 Fax:+43 (01) 9522110-15  
**BAUFÜHRER:** jaschaBAU GMBH, Liebiggasse 3, 1220 Wien, Tel.:+43 (01) 9522110 Fax:+43 (01) 9522110-15

**BEHÖRDE:**

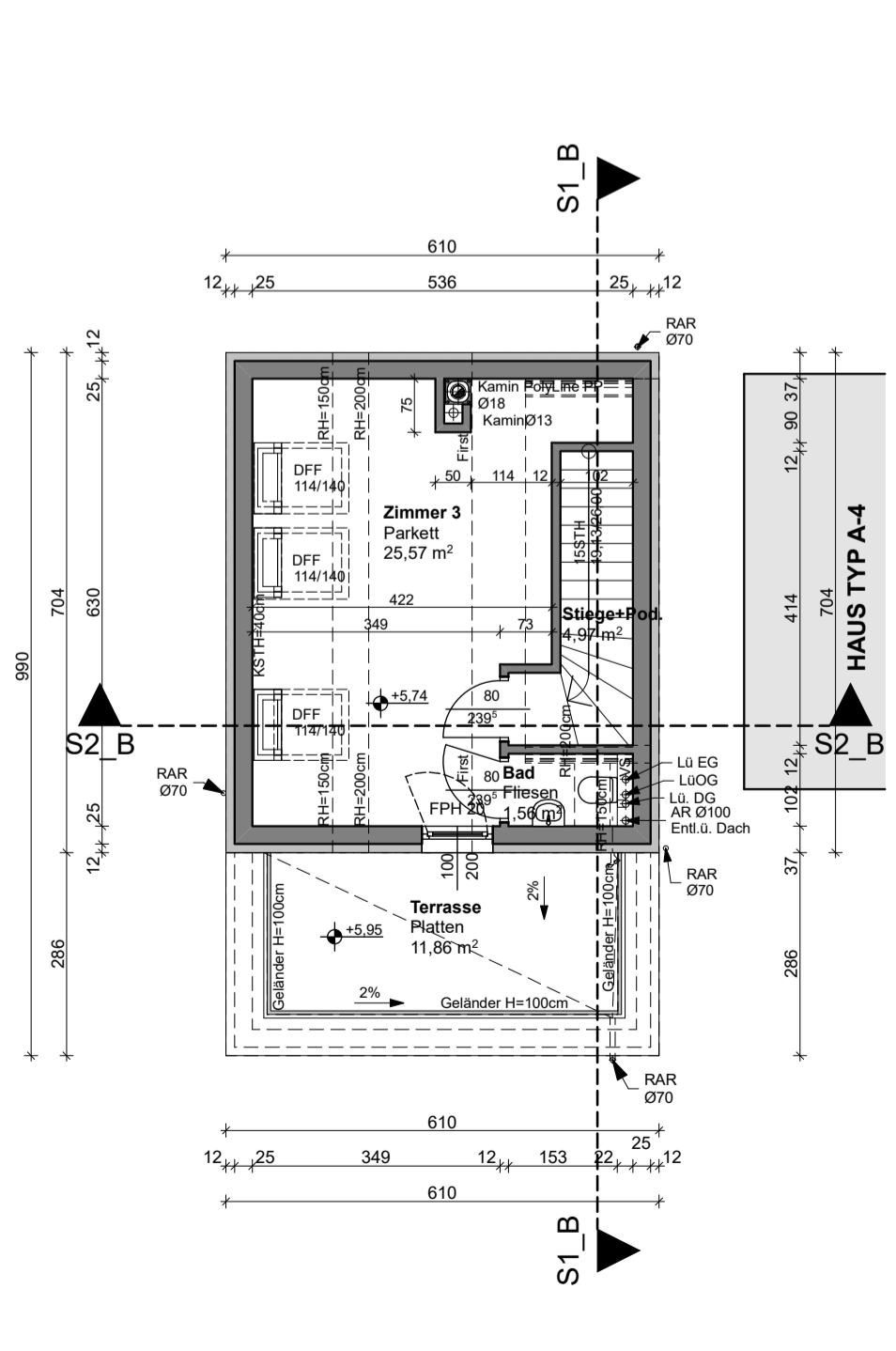
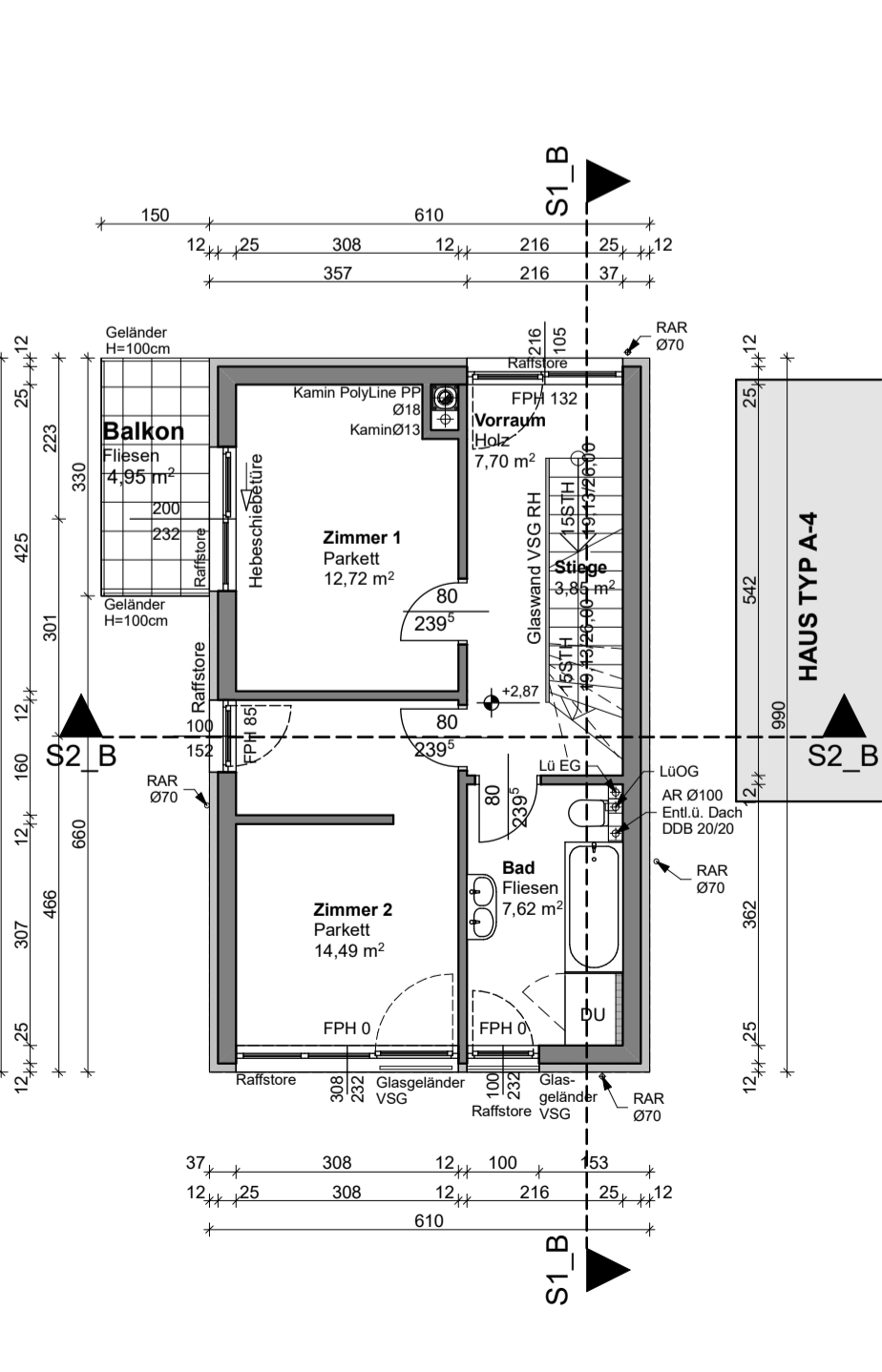
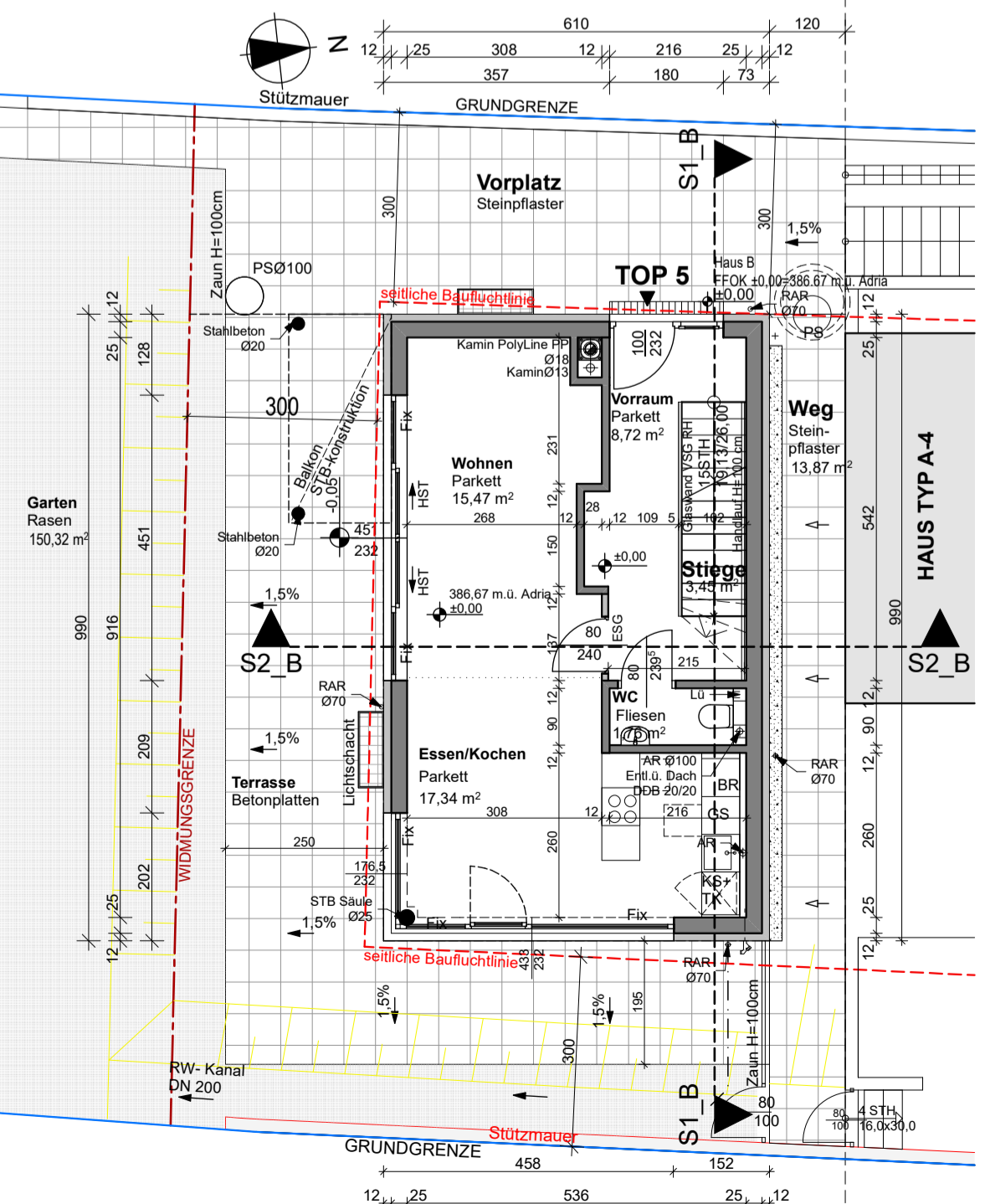
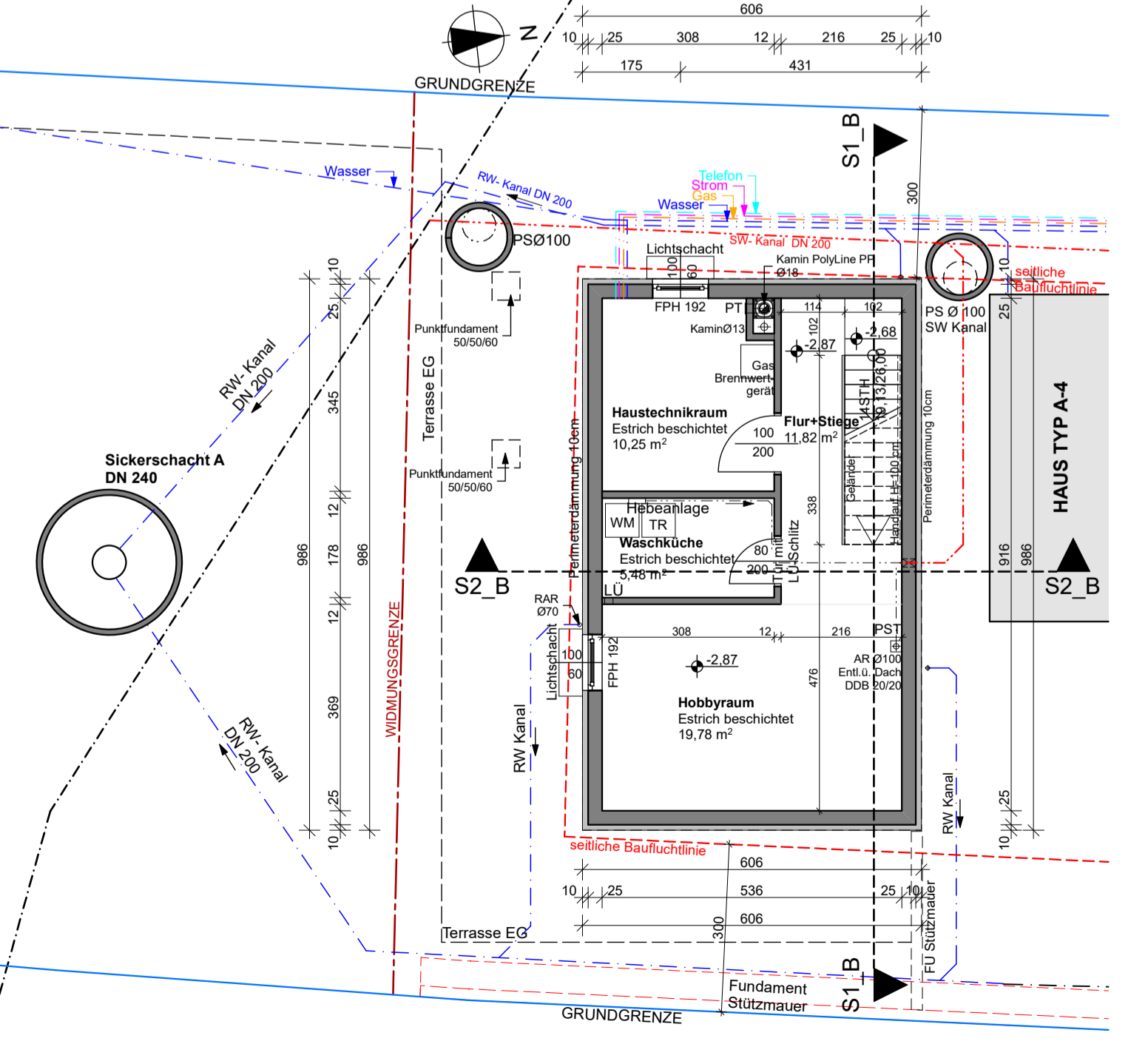

KELLERGESCHOSS 1:100

ERDGESCHOSS 1:100

OBERGESCHOSS 1:100

DACHGESCHOSS 1:100