

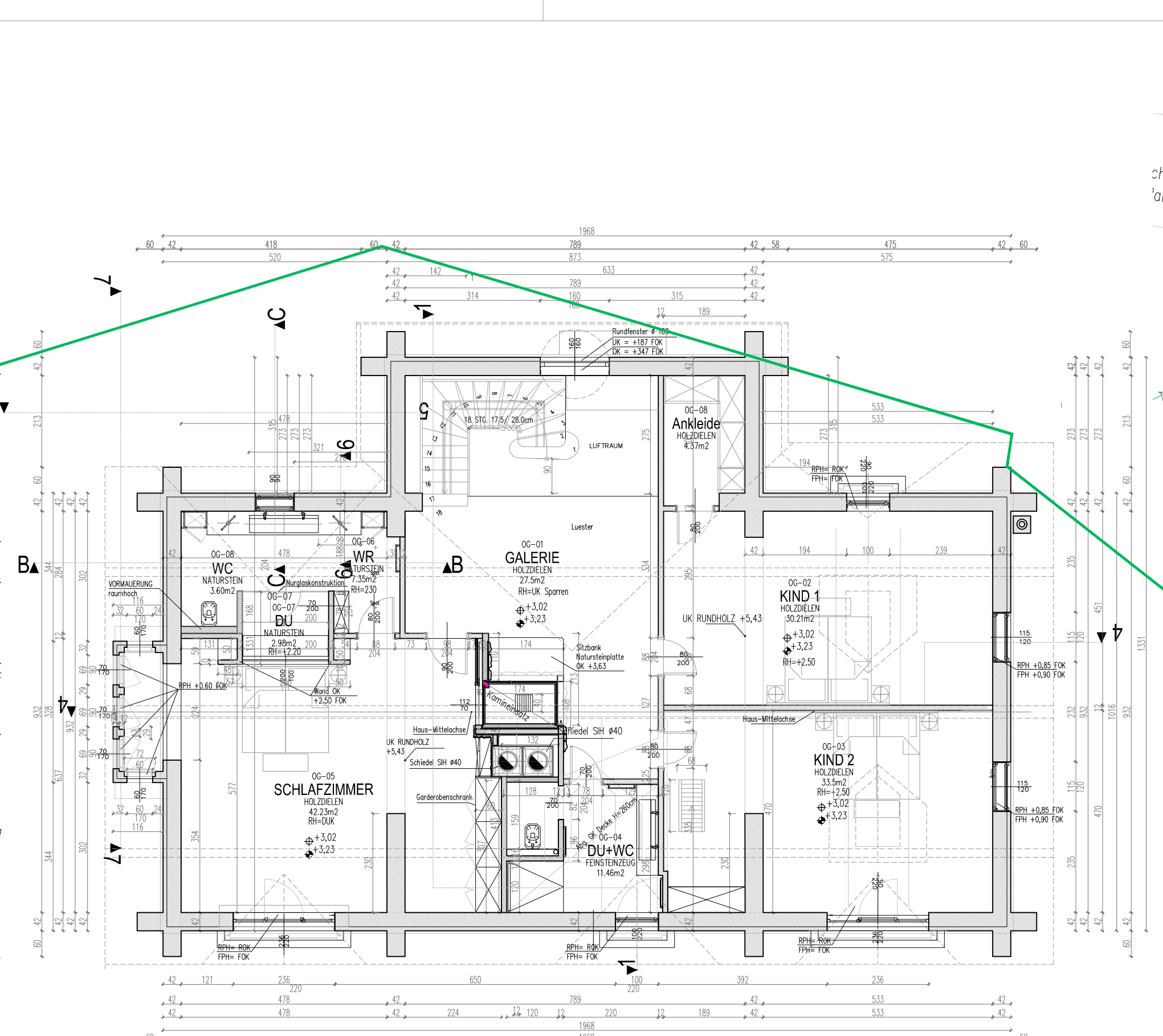

LAGEPLAN M 1:500

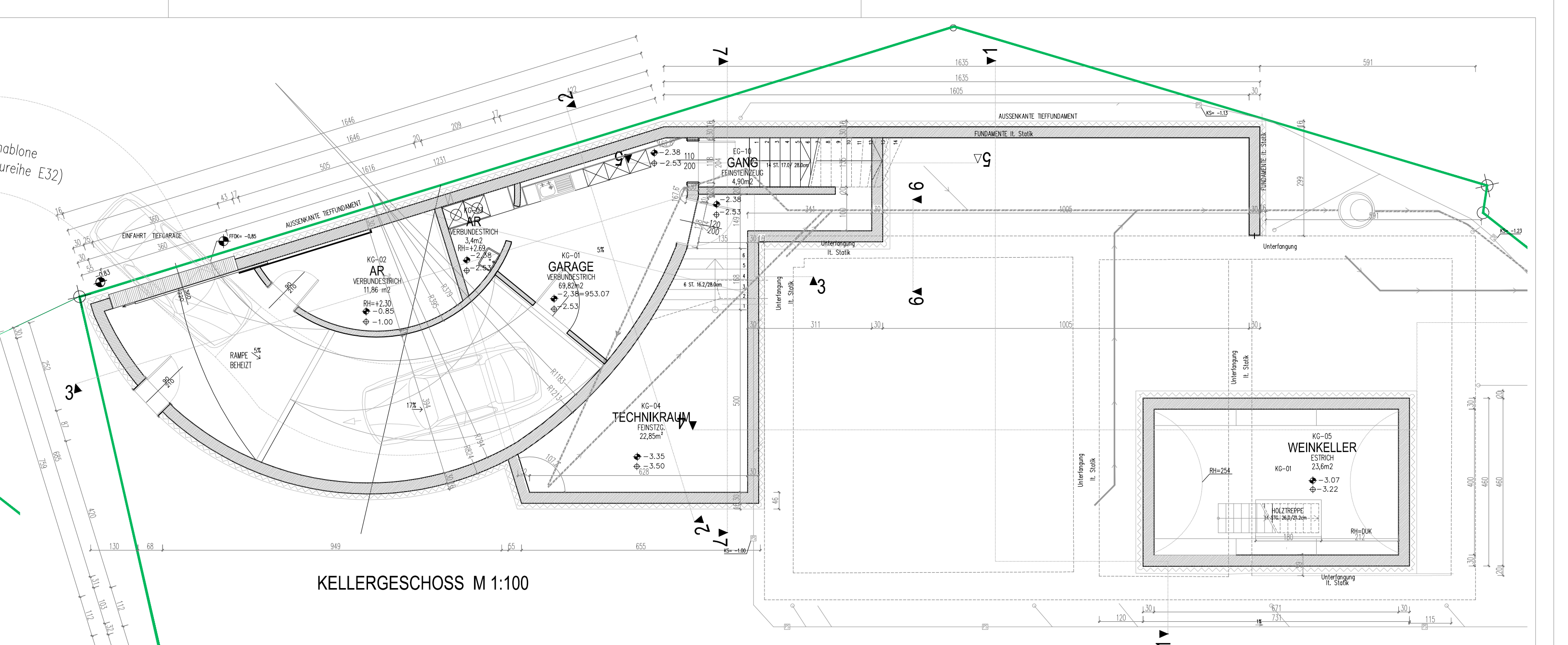

OBERGESCHOSS M 1:100



KELLERGESCHOSS M 1:100

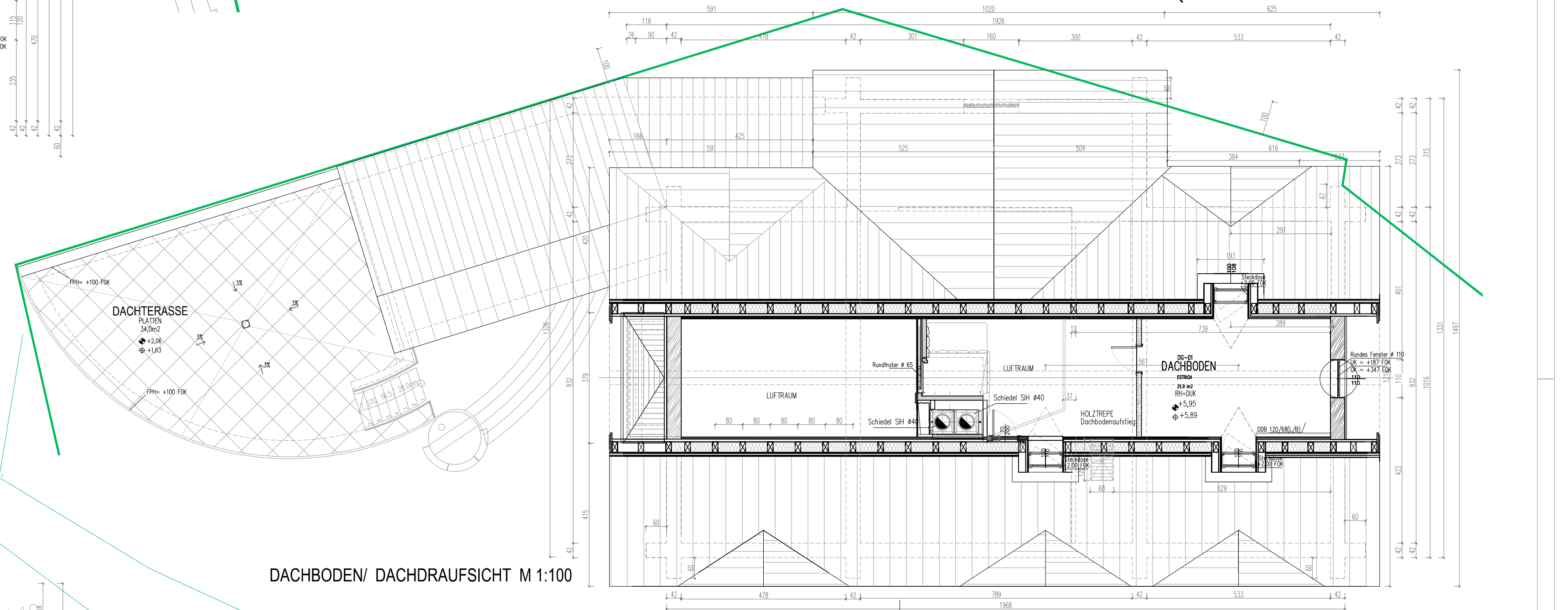

DACHBODEN / DACHDRAUSICHT M 1:100

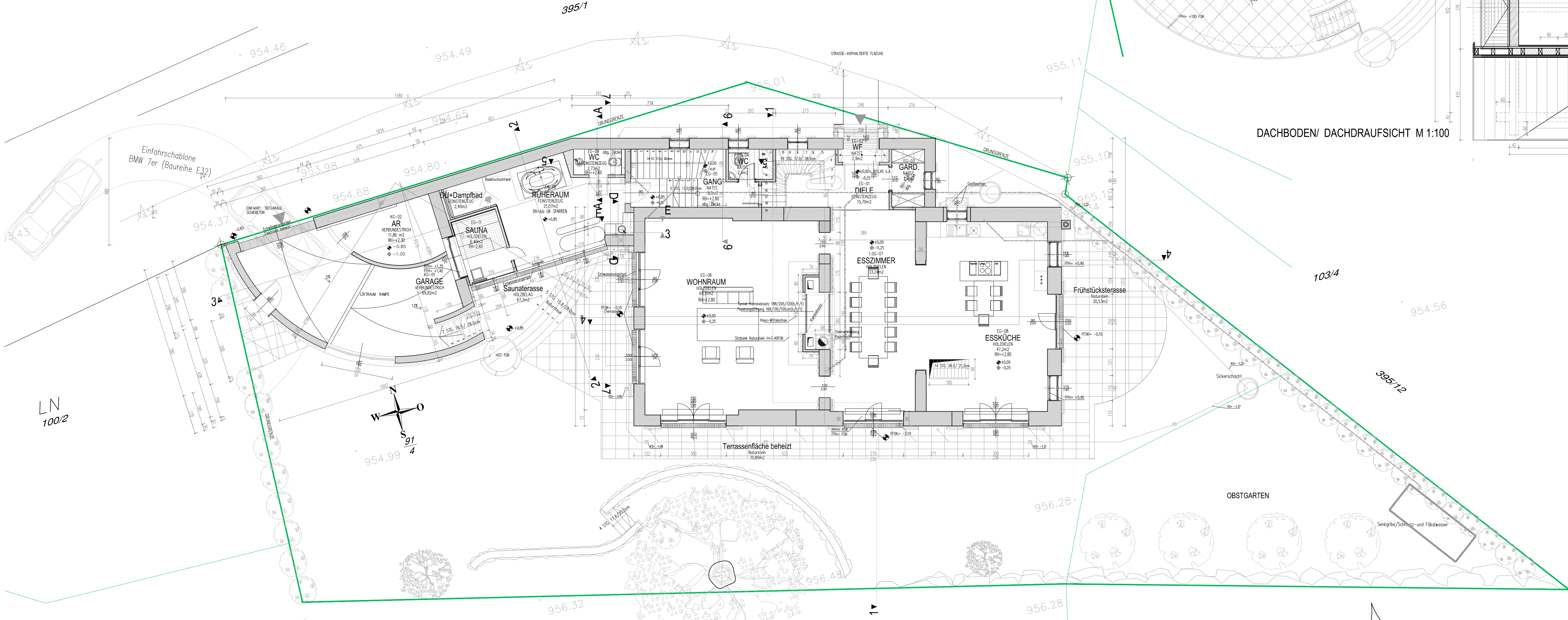

ERDGESCHOSS mit AUSSENANLAGEN M 1:100

BESTANDSPLAN EINFAMILIENWOHNHAUS

in 3295 Lackenhof Raneck 2
auf den Grundstücken Nr. 43, 91/4 KG 22016 Lackenhof, EZ 145

LEGENDE:

- BESTEHENDE Stahlbetonkonstruktionen,
- MKK-, GK- und Holzwände
- WÄRMEDÄMMUNG
- WÄRMEDÄMMUNG

A B C D

BAUWERBERIN:

Svetlana Nicolaisen
Wasserzeile 21, 3400 Klosterneuburg

GRUNDEIGENTÜMERIN:

Svetlana Nicolaisen
Wasserzeile 21, 3400 Klosterneuburg

BAUFÜHRER:

BEHÖRDE:

PLANVERFASSER:

ARCHITEKTUR & KUNST

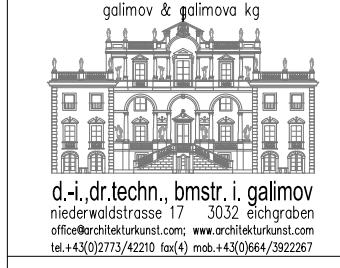

d-i, dr.techn., bmsr. i. galimov

www.d-i-architektur.at

www.bmsr.at

www.galimov.com

www.galimov.com

www.galimov.com

INHALT
LAGEPLAN, GESCHOSSGRUNDRISS

PLANART
BESTANDSPLAN

GEZ.
IG

DATUM
20.06.2018

MASSSTAB
1:100; 1:500

PLAN NR.
Best_01_Lage+Grundrisse

PLAN NR.
Best_01_Lage+Grundrisse